

CORAÇÃO DE NEGRO - COMPLEXO ESCOLAR QUILOMBOLA

Trabalho Final de Graduação em Arquitetura e Urbanismo
 Autoria do Projeto: Vanessa Costa
 Orientadora: Ma. Colette Dantas
 Universidade Tiradentes - UNIT, Aracaju/SE

RESUMO DO PROJETO

O Complexo Escolar Coração de Negro foi desenvolvido para ser implantado na comunidade rural quilombola de Sítio Alto, Simão Dias, região Centro Sul do estado de Sergipe. É voltado para atender crianças entre 0 a 14 anos em período integral, auxiliar no processo de equidade social e contribuir na manutenção dos requisitos socioculturais para as gerações atuais e futuras. O diagnóstico do projeto foi fundamentado em pesquisas locais e interações com o quilombo. A perpetuação dos saberes, memórias e espiritualidade definem os pontos predominantes do projeto. Seu conceito está baseado no marco territorial e ancestral da árvore Coração de Negro, situada na extremidade da comunidade. Foram incorporados os elementos da sua morfologia orgânica de copa circular, raízes, conexões e nós, atribuindo-a como um elemento forte de valorização cultural, memória e identidade local. O partido arquitetônico promove uma interrelação entre as tradições locais, crenças, métodos construtivos anteriormente utilizados no processo de formação da comunidade. Os materiais predominantes são: o uso da terra nas vedações, madeira de reflorestamento em toda sua estrutura e coberturas em piaçava. Foram adotadas estratégias bioclimáticas que auxiliam na ventilação e iluminação natural dos espaços.



LOCALIZAÇÃO

HÁBITOS DA COMUNIDADE



MAQUETE FÍSICA

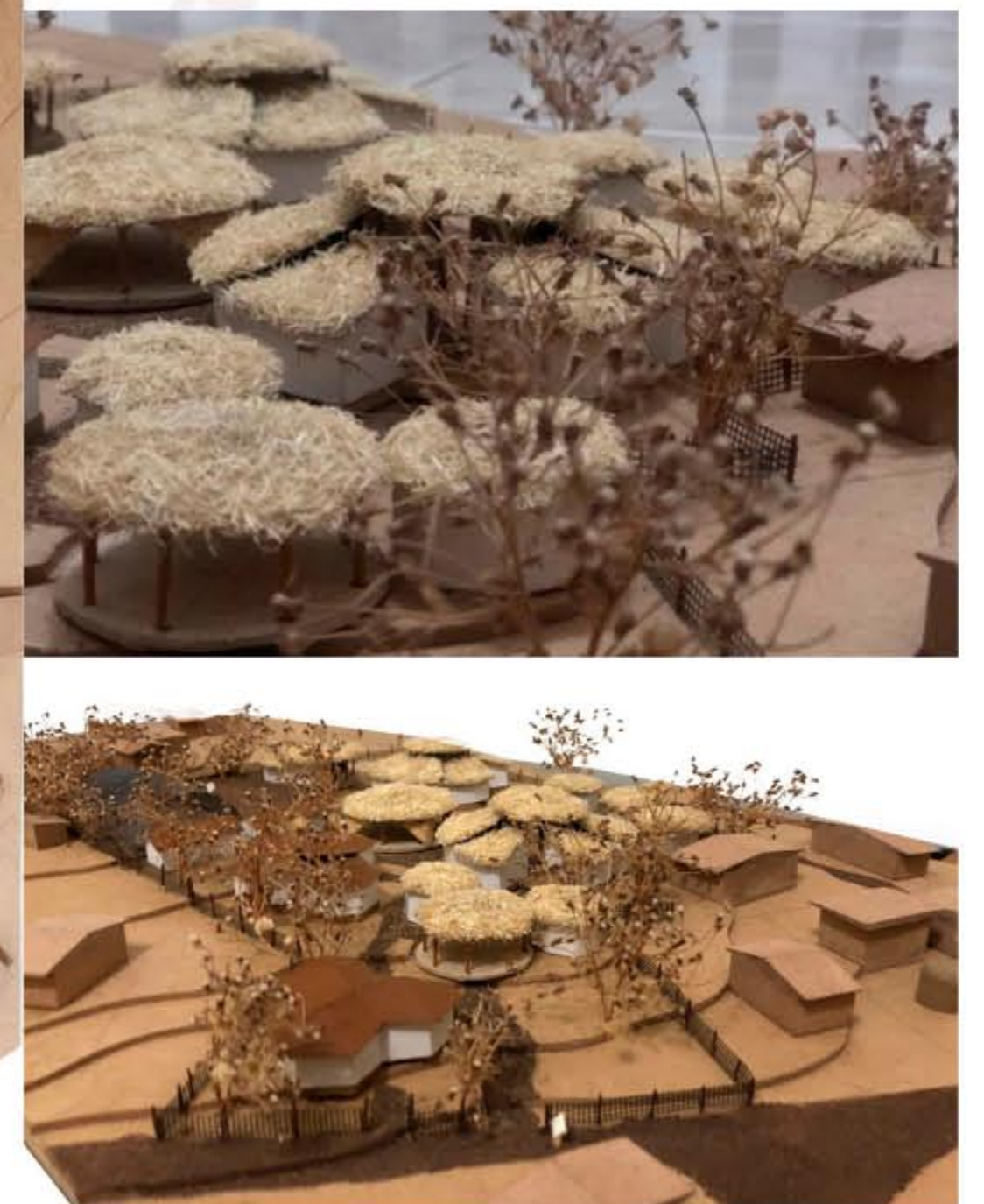

IMPLANTAÇÃO E SOLUÇÕES DE PROJETO

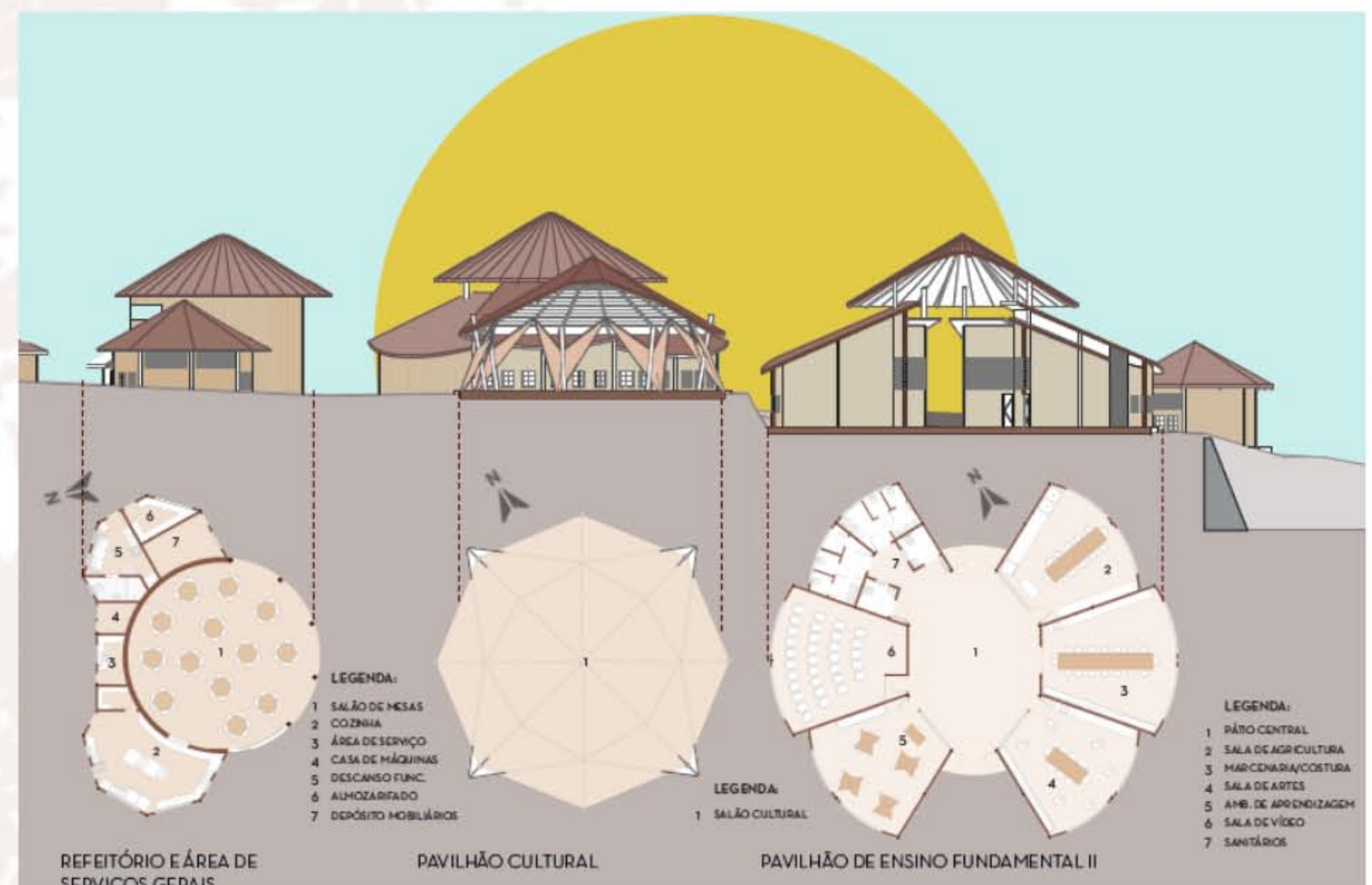
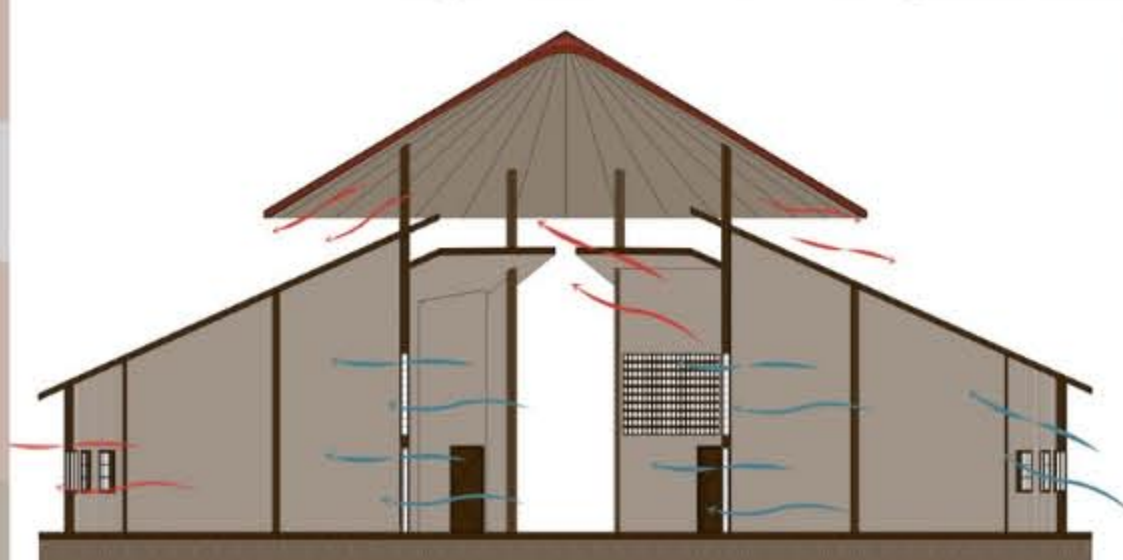
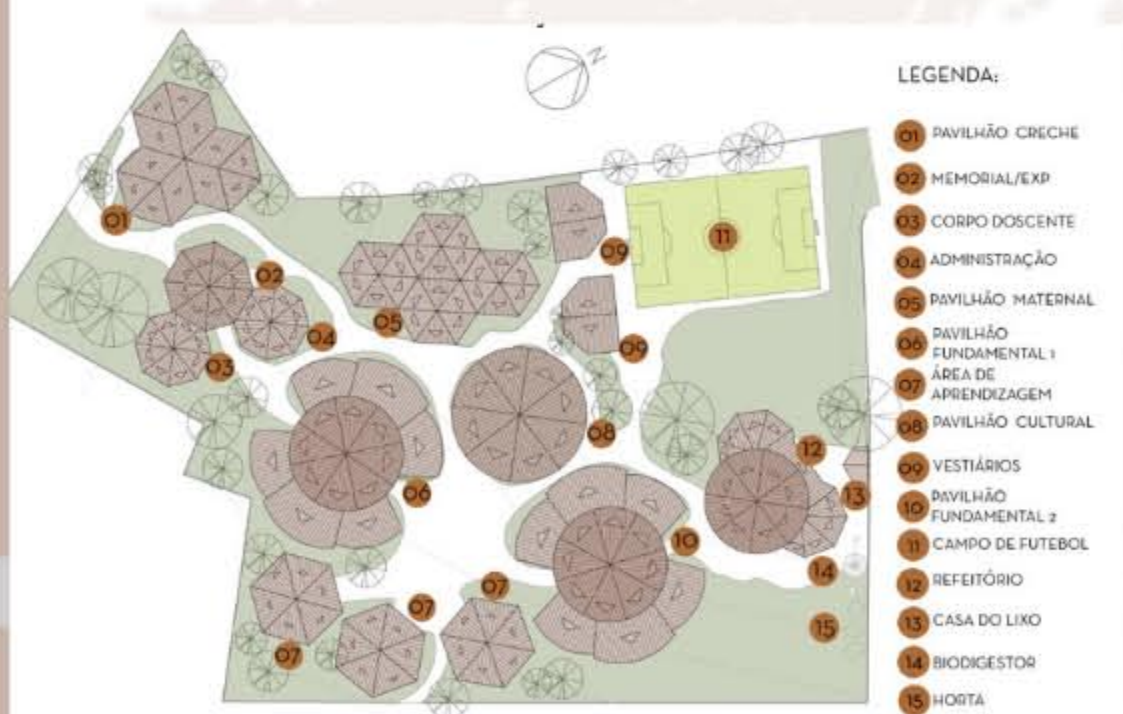

Créditos extras
 Fotografias da comunidade: Roberto Lacerda
 Humanização das plantas: Rafael Cisneiros
 Maquete física: Vanessa Costa e Haroldo Regis

Há um gosto de vitória e encanto na condição de ser simples. Não é preciso de muito para ser muito.
 Lina Bo Bardi



4º PRÊMIO DE TCC
 DE ARQUITETURA
 E URBANISMO
 DE SERGIPE

Realização e Coordenação Geral:



Organização e Coordenação Técnica:

